

NIDO E SCUOLA DELL'INFANZIA
PARITARIA

L'AcchiappaSogni

Cod. Meccanografico

PR 1A 5R 5004

di La Casa nel sole srl

Via IV Novembre 37

43058 SORBOLO PR

C.F. e P.IVA 02219300346

INFORMAZIONI SULLA SCUOLA

[legge 106 del 23 luglio 2021]

In ottemperanza alla norma si espone per conoscenza e pubblicità quanto segue:

1) Organizzazione interna

La Casa nel Sole s.r.l. gestore de L'AcchiappaSogni
ORGANIGRAMMA ORGANIZZATIVO GESTIONALE

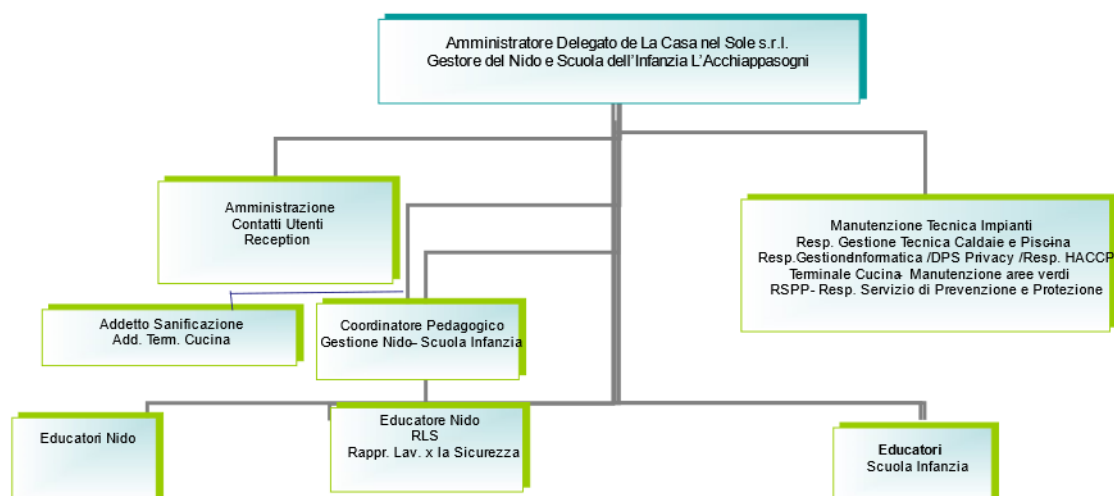

La Casa nel Sole - Organig. Rev. 2 del 05/01/21

Amministratore Unico de La Casa nel Sole srl
firma : Emanuele Azzali

2) Informazioni relative ai titolari di incarichi di collaborazione o consulenza

Nell' anno 2020 la scuola non ha sottoscritto nessun incarico di collaborazione con consulenti esterni per l'attività didattica svolta.

3) Conto annuale del personale, spese sostenute, tassi di assenza

COSTO PERSONALE IMPIEGATIZIO E AUSILIARIO	34.207,00
COSTO PERSONALE DOCENTE ED EDUCATIVO PRIMARIA	63.185,00
COSTO INAIL (compreso nei valori sopra esposti)	353,00
ALTRI COSTI DEL PERSONALE	-
TOTALE	97.745,00

TASSO ASSENZA 2020 (compresa cig)	Totali operatori
ORE LAVORABILI	9.956
ORE ASSENZA	4.152
TASSO ASSENZA	42%
TASSO ASSENZA senza maternità	32%

4) Personale in servizio nella scuola paritaria nel corso del 2020

PERSONALE 2020	Indeterminato	Determinato	Parziale	In maternità
DOCENTI E PERSONALE E DUCATIVO	3	3		1
IMPIEGATI E PERSONALE AUSILIARIO	3			
TOTALI	6	3	0	1

5) Bilancio d'esercizio

Si veda altro file pubblicato alla pagina: <https://acchiappasogni.it/legge-106-2021.php> relativo al bilancio sociale depositato presso la CCIAA, come da normativa vigente per le società di capitali. La società è tenuta alla predisposizione di bilancio abbreviato e non ha obbligo di redigere bilanci preventivi.

6) Beni immobili e gestione

GENERALI	INDIRIZZO	Via IV Novembre, 37 - 43058 Sorbolo Mezzani (PR)
	MQ	1.100 (complessivi totali della struttura)
	PROPRIETARIO	La Casa nel sole Srl - dal 2002
	DATI CATASTALI	Catasto Fabbricati (Uf. Tecnico Parma) - sito Comune di Sorbolo -Via IV Novembre 37 - Piano S1-T-1-2 foglio 33 part. 16-89 Sub. 14
		Conformità edilizia ed agibilità - Prot. 8413 n.2 - Comune di Sorbolo - li 06/07/2004
	SPAZI	MENSA
PISCINA		Si
CORTILE		Si
AREA PARCHEGGIO		Si